

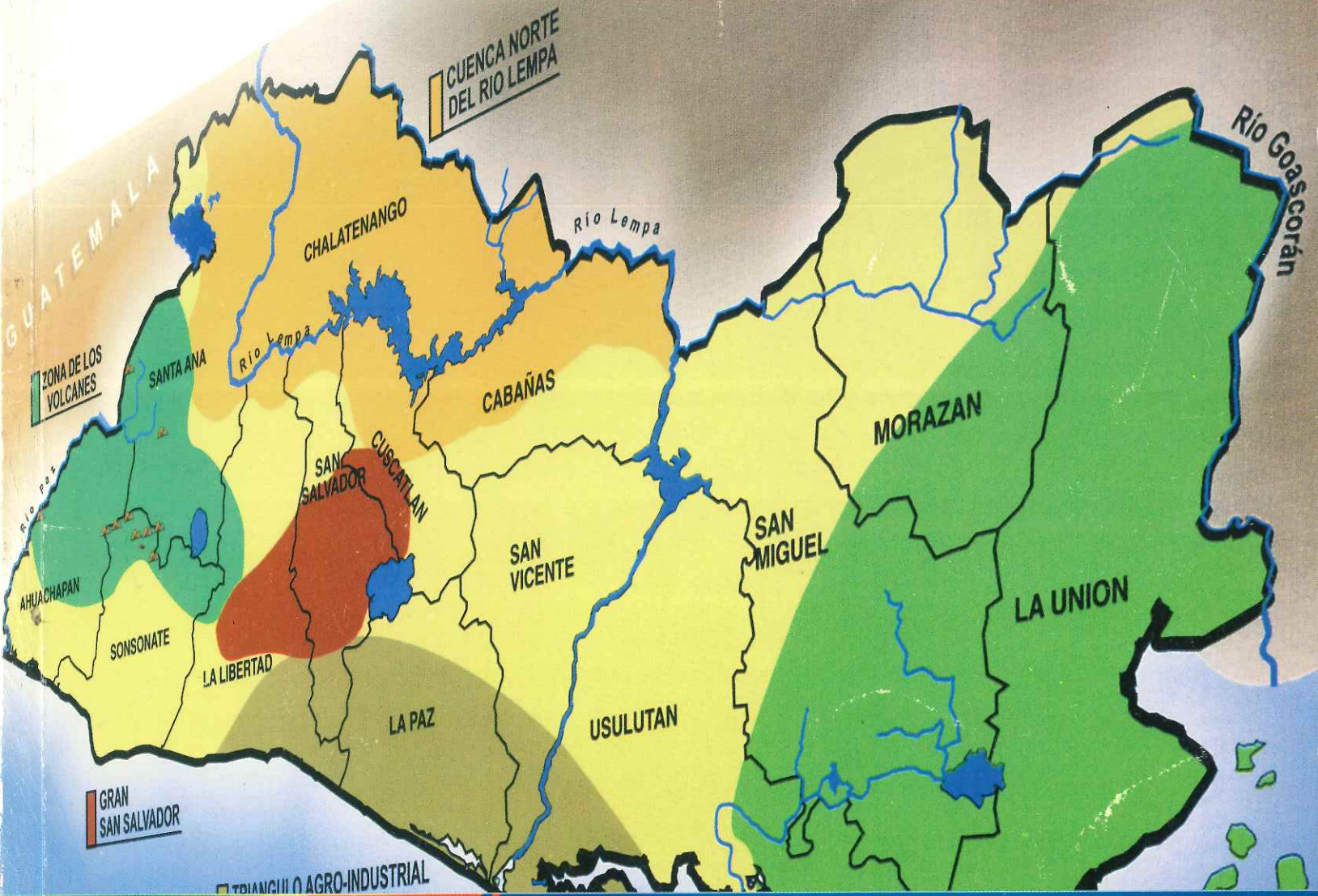

ACCIONES TERRITORIALES DEL PLAN DE NACION

HONDURAS



Construyamos **El Salvador** ¡Como todos lo queremos!

Acciones Territoriales del
PLAN DE NACION

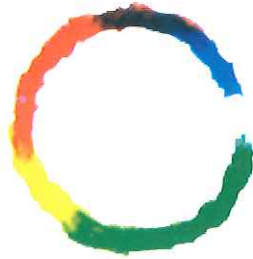

Comisión Nacional de Desarrollo

21 de noviembre de 2000

Versión para exposición en diapositivas

PRESENTACIÓN

Queremos hacer de El Salvador un país de todos y para todos, donde se potencie nuestra laboriosidad en función de una visión común y positiva de nuestro destino; donde prevalezca la confianza entre todos y la sensibilidad frente al sufrimiento ajeno; donde la juventud encuentre nuevos vínculos de pertenencia, afirmamos en “Bases para el Plan de Nación.”

Bases se constituyó en un instrumento de trabajo que propició una visión compartida acerca de los principales desafíos que debemos enfrentar para hacer de El Salvador un país integrado y próspero, en el que toda la población disfrute de los beneficios del desarrollo. Bases también estimuló la energía social en un proceso que rebasó la simple denuncia y listado de problemas. Aprovechó el conocimiento y experiencia ciudadana como base para formular una propuesta “desde abajo” que, por su carácter participativo, da sustento y soporte a las decisiones claves para el desarrollo.

“Acciones Iniciales del Plan de Nación” se basó en la consulta y participación ciudadana; por ello, interpreta el desafío principal del país: “superar la marginación territorial como base para eliminar la exclusión y marginación económica y social”. A partir de esta consideración, las “Acciones Territoriales” establecen las apuestas estratégicas en cada una de las regiones del país. Asumimos que el desarrollo exige aprovechar las vocaciones y potencialidades particulares de cada una.

“Acciones Territoriales” son proyectos que buscan la integración en todos los ámbitos de la vida nacional. Consideramos que la integración debe ser el criterio rector de las políticas públicas y de la inversión de los recursos del Estado. De esta manera, es el resorte más poderoso para proyectar toda la energía social que ha estado adormecida, contenida o reprimida en el país.

En nuestro país tenemos una agenda pendiente para tomar acuerdos y compromisos. Temas como la reforma fiscal, la seguridad ciudadana, la transformación de la educación, el mercado laboral, el ordenamiento territorial, el comercio exterior, la reforma política o el agua y energía, necesitan consensos sociales y políticos. Pero esta discusión debe darse de manera paralela a la obtención de resultados concretos, tangibles y vivibles. Necesitamos acuerdos que acompañen decisiones para impulsar un proceso de cambios institucionales, sectoriales y personales; que produzcan bienestar en la población, para evitar que el país sea percibido como un espacio provisional.

Debemos construir El Salvador que todos queremos, asegurando que los que “ya están integrados y disfrutan de una buena posición socioeconómica tienen estabilidad e incentivos; y los que están marginados o hundidos en la pobreza tienen oportunidades reales, dinamismos estructurales y mecanismos prácticos para su integración al proceso nacional.” Para esto, necesitamos decisiones, compromisos y socios del desarrollo, que fortalezcan la visión de largo plazo que hemos venido construyendo con participación de la ciudadanía comprometida en la construcción del Plan de Nación.

Comisión Nacional de Desarrollo
Noviembre de 2000

Plan de Nación

Propuesta de Acciones Territoriales

Construyamos El Salvador ¡Como todos lo queremos!

Bases del Plan de Nación

7 desafíos

- ⇒ Sociedad **sin fronteras** para insertarnos en el mundo
- ⇒ Economía **integradora** y competitiva con más empleo
- ⇒ Superar la **marginación** y la pobreza
- ⇒ **Participación**, autoestima e identidad cultural

- ⇒ Compromiso con la *gestión racional del medio ambiente*
- ⇒ Seguridad basada en un Estado de Derecho y un sistema judicial efectivo
- ⇒ Firmes estructuras familiares para la convivencia social pacífica

Problemas nacionales

Consulta Territorial

- ⇒ Desempleo
- ⇒ Marginación, incomunicación y pobreza
- ⇒ Estancamiento del sector agropecuario
- ⇒ Pérdida de recursos naturales

- ⇒ Concentración de poder y recursos
- ⇒ Inseguridad ciudadana
- ⇒ Baja calidad de la educación

El desafío

Acciones Iniciales

- ⇒ Superar la **marginación y exclusión** estructural de grandes segmentos de la población para construir una nación integrada, estable y próspera

Distribución de la Población 2000

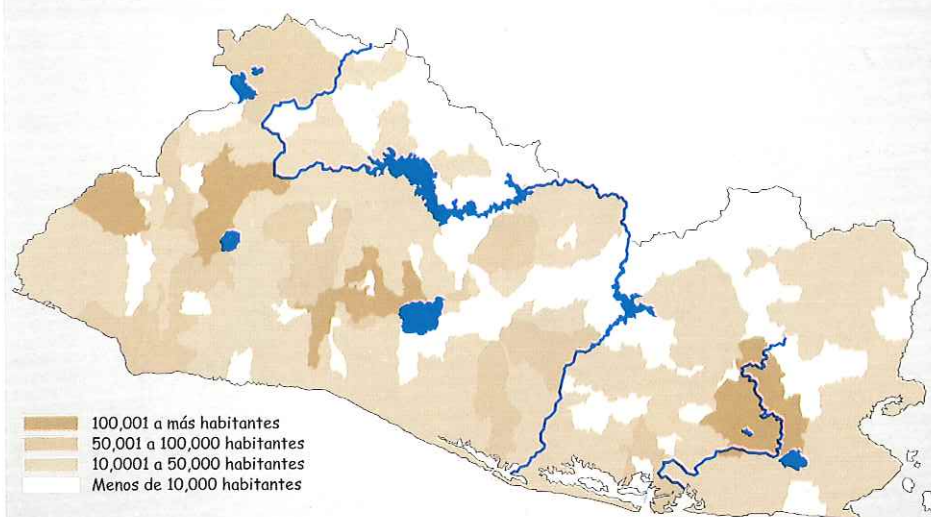

Proyecciones de Población en El Salvador 2000-2025
DIGESTYC, 1995

La pobreza en El Salvador

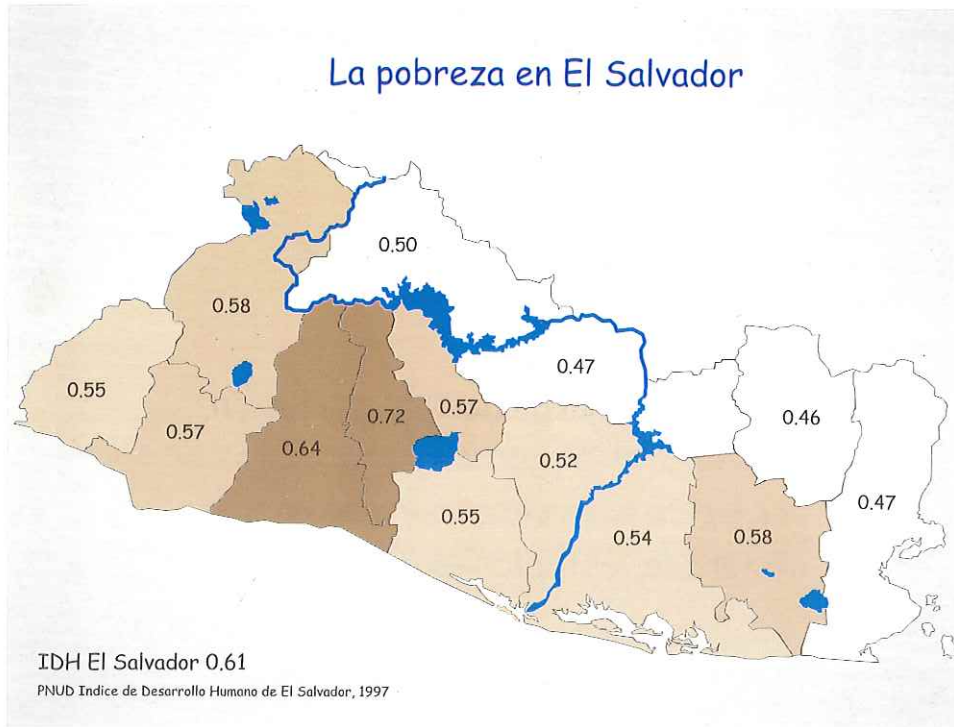

Distribución porcentual de empresas 1999

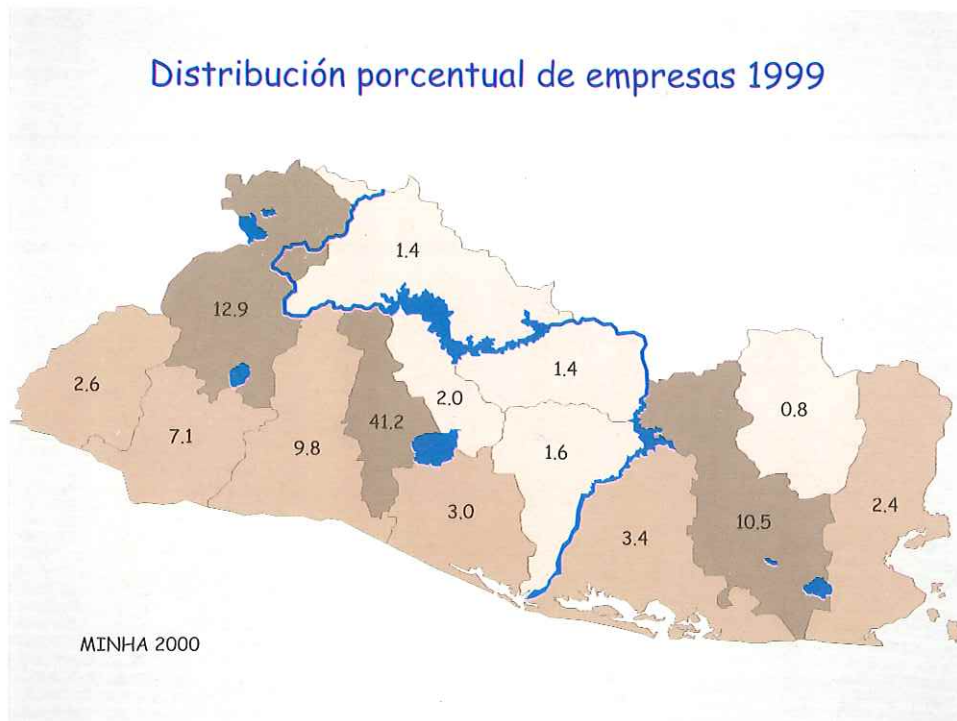

Recaudación Fiscal (IVA-Renta % 99)

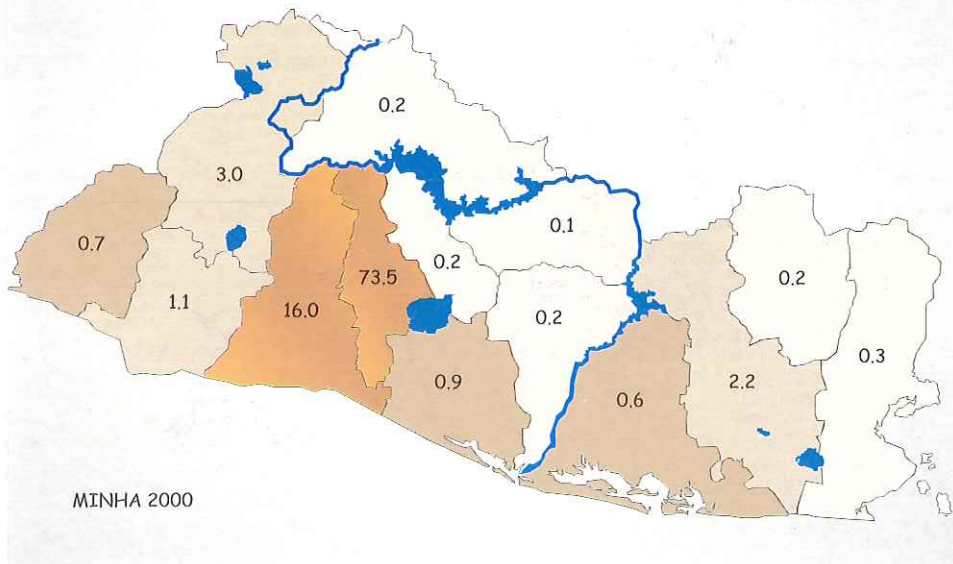

Inversión Pública % 1994-99

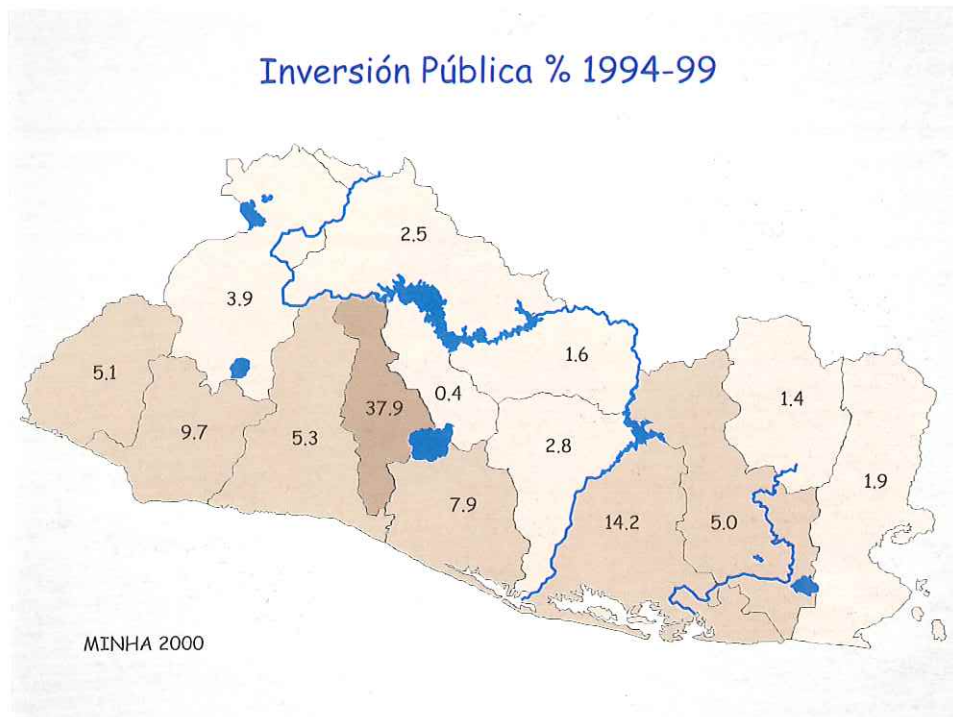

Inversión Pública % 2000

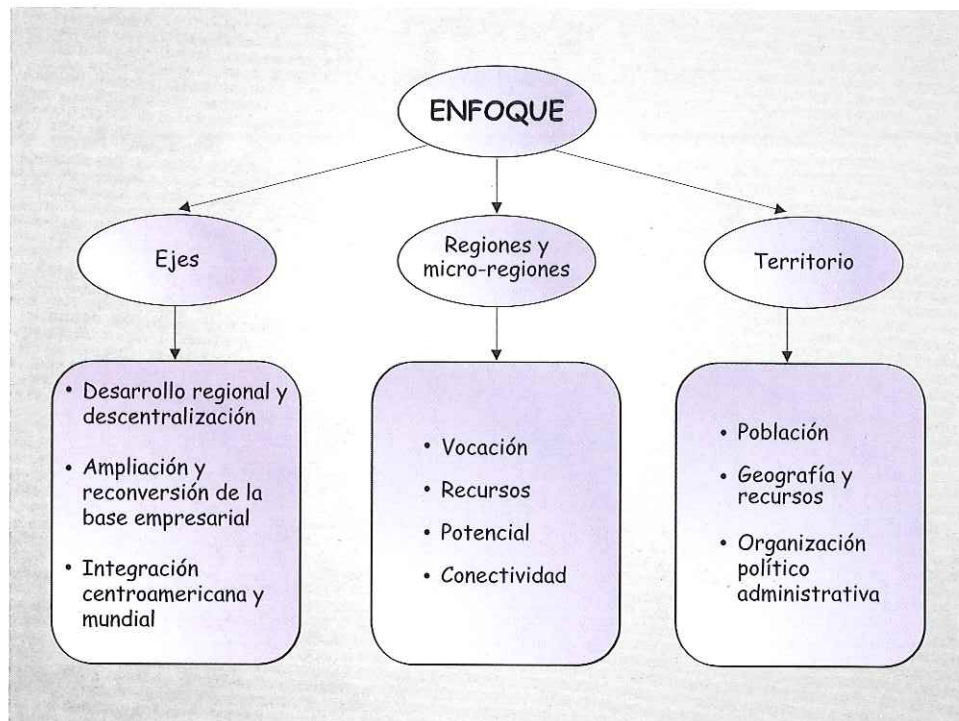
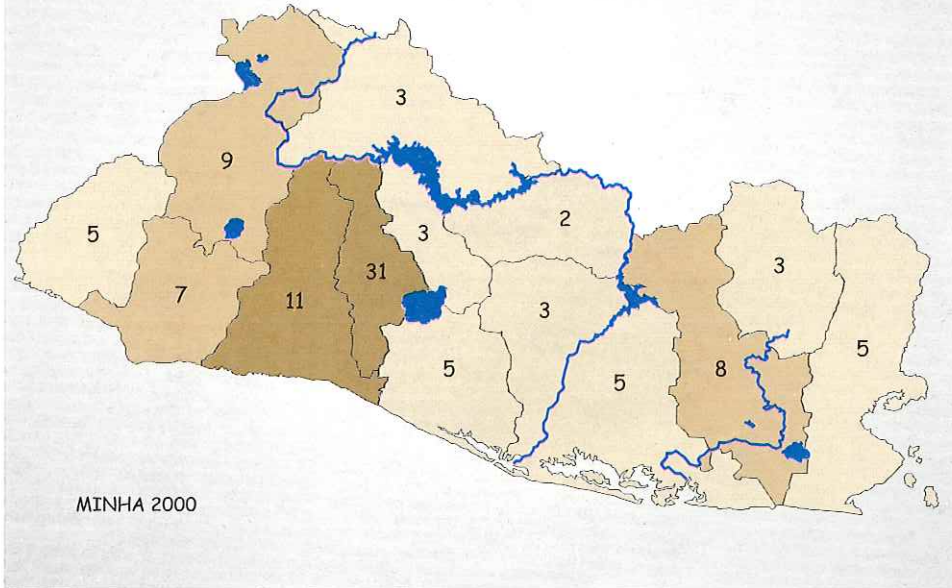

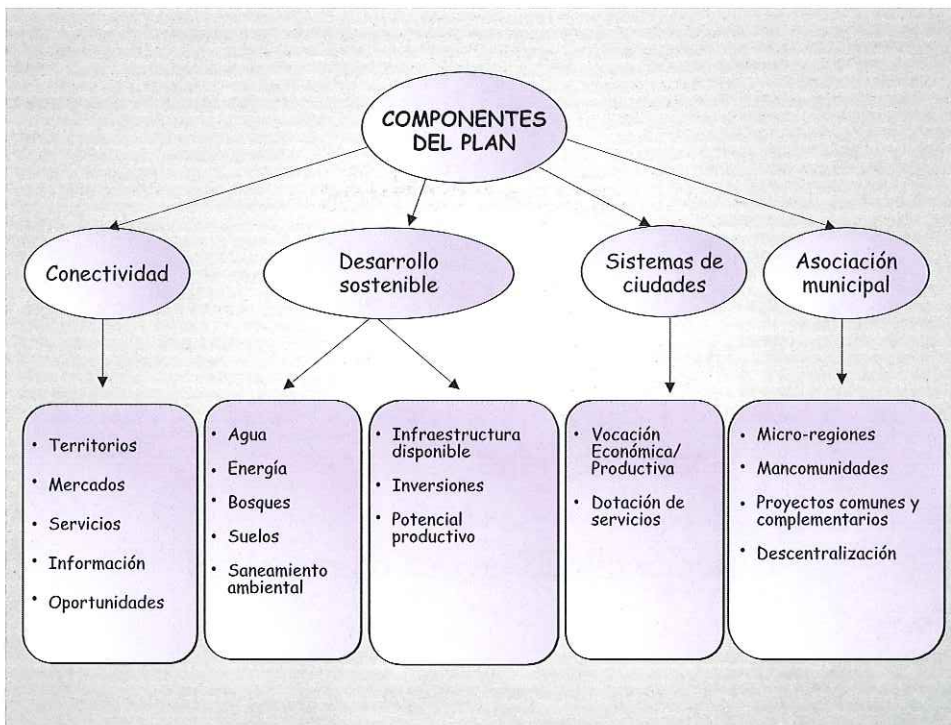

Los objetivos

- ⇒ Empleo productivo e ingreso
- ⇒ Conectividad territorial
- ⇒ Ampliación de la base empresarial

- ⇒ Asociatividad municipal
- ⇒ Reordenamiento poblacional y territorial
- ⇒ Conservación de recursos naturales

Expectativas

- ⇒ Mejor calidad de vida
- ⇒ Gobernabilidad
- ⇒ Racionalidad en uso de recursos

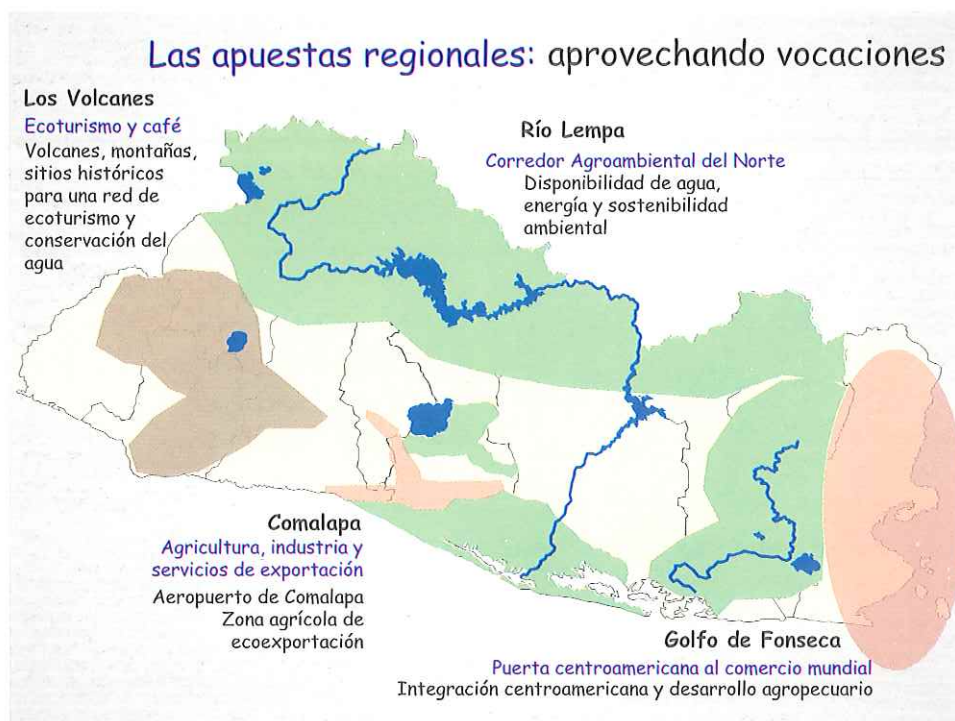



Las propuestas

- ⇒ **Conectividad** para crear oportunidades empresariales en agricultura, comercio, silvicultura y piscicultura
- ⇒ **Urbanización** para concentrar servicios y atraer inversiones y población

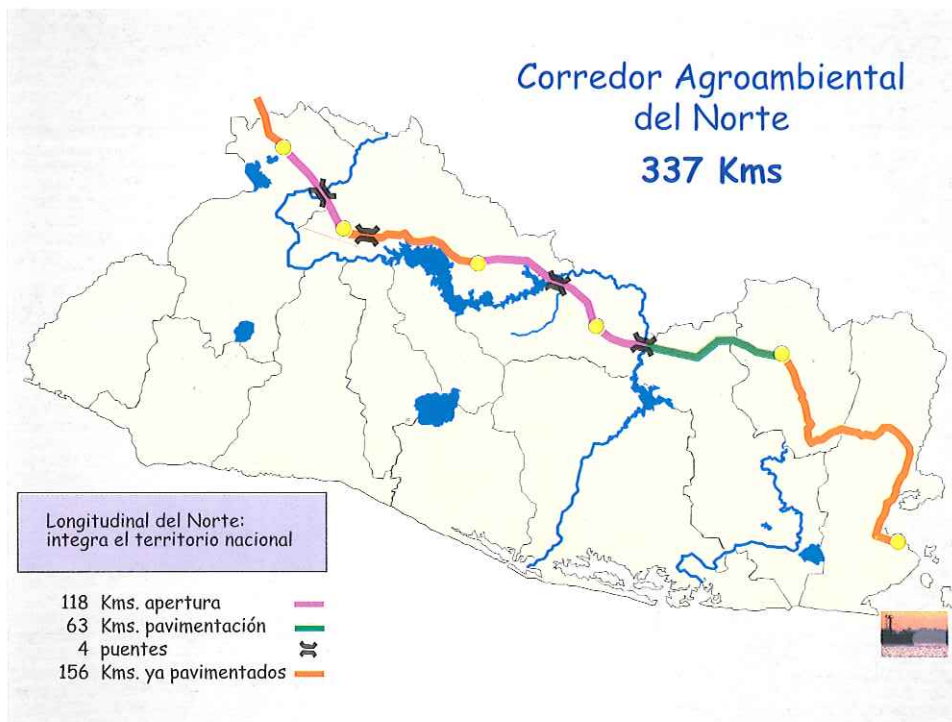
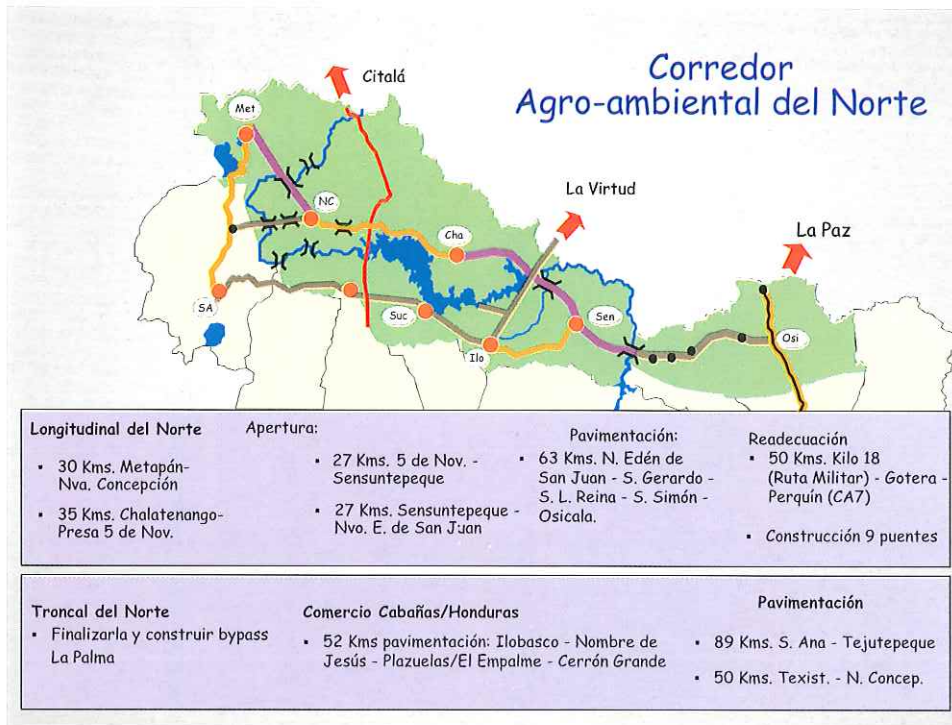

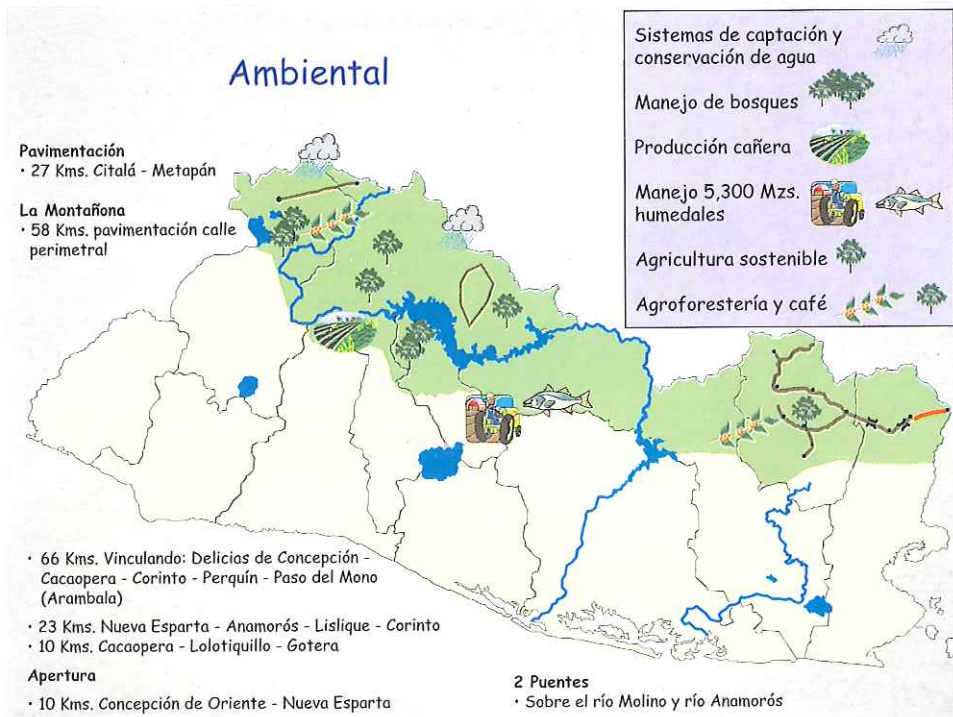

Impacto

- ⇒ **Sostenibilidad** en el manejo de recursos naturales para producir agua y energía
- ⇒ **Productividad** en el 35% del territorio nacional

Asociatividad municipal Núcleos iniciales

La Montaña (7)
Chalatenango, Comalapa, Concepción Quezaltepeque,
El Carrizal, La Laguna, Las Vueltas, Ojos de Agua

El Alto - La Bola (6)
Cancasque, Las Flores, Potonico, San Antonio Los Ranchos,
San Isidro Labrador, San Miguel de Mercedes

Sur de los embalses (4)
Suchitoto, Tenancingo, Cinquera, Jutiapa

Cacahuatique (6)
Gualococti, Osicala, San Simón,
Carolina, Ciudad Barrios, San Luis de la Reina

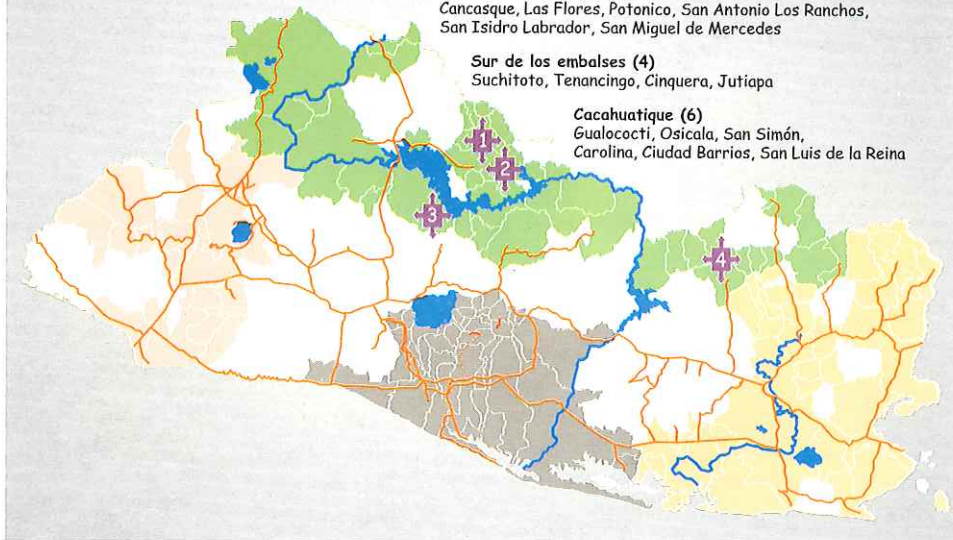

Región Golfo de Fonseca



Puerta Centroamericana al Comercio Mundial

Las propuestas

- ⇒ Construcción del nuevo Puerto Cutuco /canal seco interoceánico
- ⇒ Saneamiento ambiental
- ⇒ Rescate laderas norte de La Unión
- ⇒ Reconversión del Río Grande de San Miguel



- ⇒ Cutuco será el Puerto de contenedores más moderno del Litoral Pacífico entre Perú y México
- ⇒ Cutuco debe ser parte de un corredor logístico centroamericano
- ⇒ Para máximo provecho, intereses nicaragüenses y hondureños deben asegurar el éxito del Puerto



Ambiental

Saneamiento básico:
descontaminación,
drenaje, manejo de
desechos sólidos.



Descontaminación de
Bahía de La Unión



Rescate de laderas
norte de La Unión

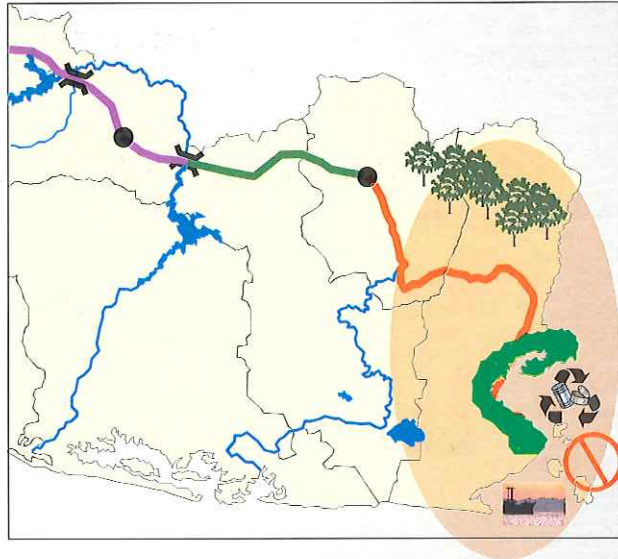

Río Grande de San Miguel

Reconversión del Río Grande de San Miguel

- Dragado y bordas en 100 Kms.
- Control de erosión en 28 mil mz.
- Control de azolves e inundaciones en 22 mil mz.
- Reforestación en 42 mil mz.
- Sistema de riego en 10 mil mz.



Impacto

- ⇒ Plataforma regional de punta entre hemisferios y océanos
- ⇒ Recuperación del medio ambiente y prevención de desastres
- ⇒ Inversión y empleo

Asociatividad municipal Núcleos iniciales





Las propuestas

- ⇒ Atraer **inversión** en industria, servicios y agricultura de exportación para el desarrollo sustentable
- ⇒ Ampliar el **espacio de crecimiento** y la calidad de vida de la Región Metropolitana de San Salvador y la zona central

Económico

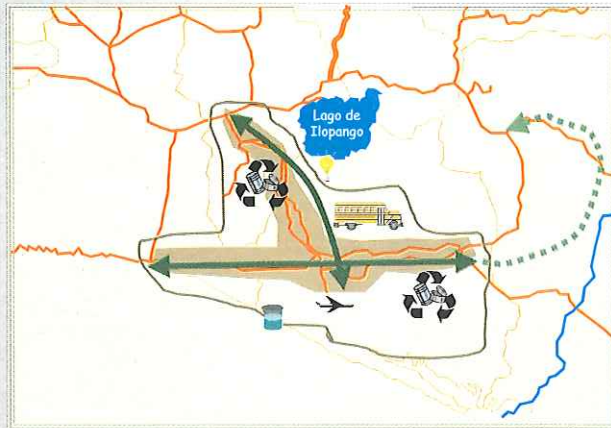



Ordenamiento Territorial
Marco regulatorio

Corredor de Servicios
Santo Tomás - Comalapa

Corredor de Industria Limpia
Cangrejera - Zacatecoluca

Proyectos

Planta desalinizadora de agua 

Generación de energía hidroeléctrica 

Transporte colectivo eficiente no contaminante 

Saneamiento básico 

Conectividad



Ampliación
25 Kms. CA-1 -San Vicente-
Zacatecoluca

Pavimentación 77.3 Kms.
12.8 Kms. Santa María Ostuma -
Guadalupe/Verapaz-Las Animas

9.2 Kms. Verapaz-San Vicente

38.8 Kms. Panorámica

16,5 Kms. San Carlos Lempa-
La Pita

Readecuación
17 Kms. San Marcos Lempa-
Las Mesitas

Reconstrucción y concesión

40 Kms. Autopista San Salvador-
Aeropuerto

Ambiental

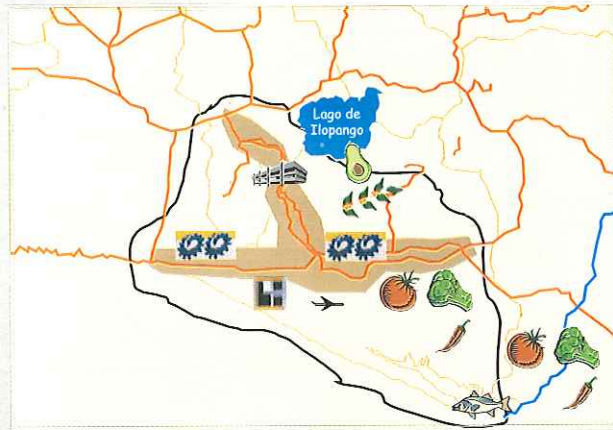

Producción:

Permanentes industrializables



Intensiva



Piscícola



Desarrollo de:

Parques industriales



Parques de oficinas



Parques de bodegas



Servicios:

Vivienda, capacitación y salud

Impacto

- ⇒ Ordenamiento territorial
- ⇒ Reasentamiento humano ordenado
- ⇒ Generación de empleo

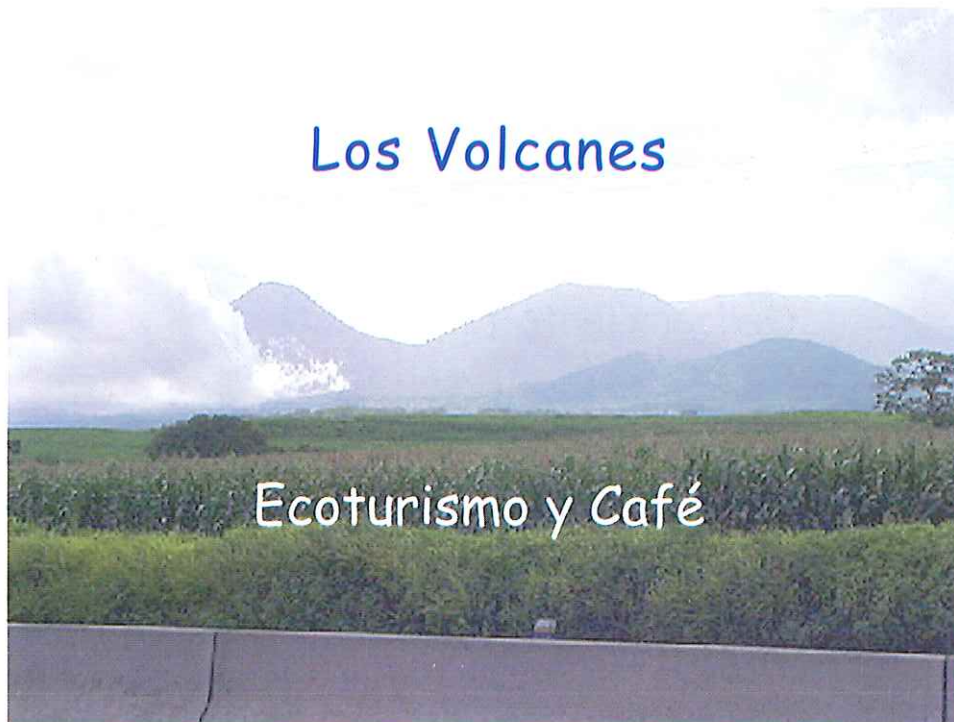
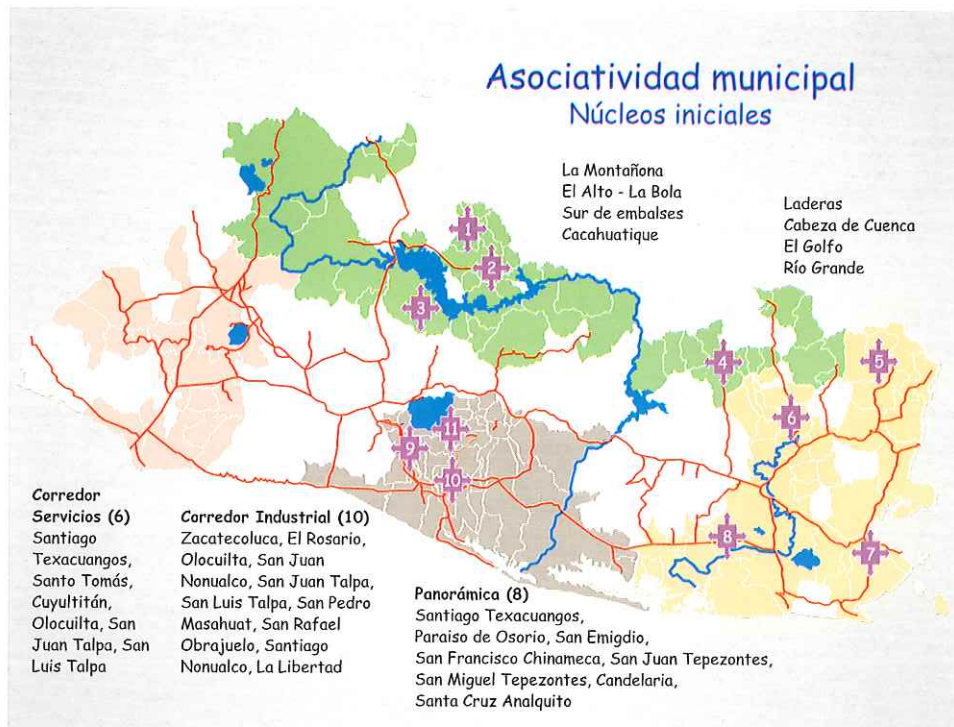

Las Propuestas

- ⇒ Potenciar la **identidad cultural** aprovechando los sitios y ciudades para turismo nacional y centroamericano
- ⇒ Conservar el **medio ambiente**, la recarga hídrica y generar empleo modernizando la caficultura

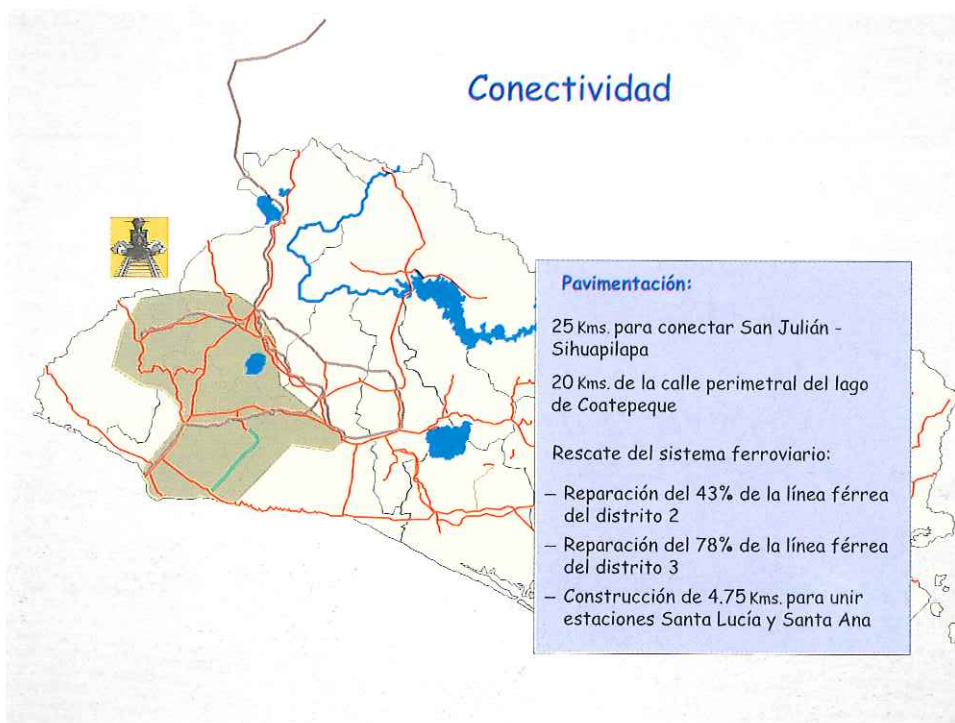

Económico - Ambiental

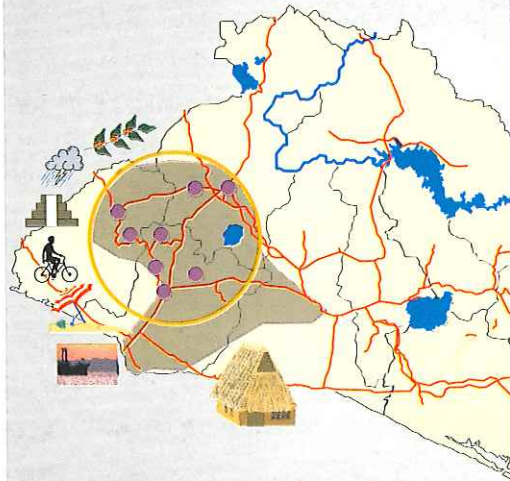

Renovación de 45 mil manzanas del parque cafetalero

Servicios ambientales (agua)

Red de ciudades turísticas:
Santa Ana, Chalchuapa, Ahuachapán,
Apaneca, Juayúa, Nahuizalco, Izalco y
Sonsonate

Ecoturismo y turismo de playa
Cordillera de Apaneca, El Imposible, Cerro
Verde, Cerro El Aguila, Coatepeque, Cordillera
del Bálsamo y Los Cóbano

Arqueología e historia:
Tazumal, San Andrés, Joya de Cerén

Servicios de apoyo al turismo: hostales,
restaurantes y artesanías

Modernización Puerto de Acajutla

Concesiones:
Hotel de Montaña Cerro Verde
Centro Obrero de Coatepeque

Impacto

- ⇒ Empleo en zonas de mayor densidad poblacional
- ⇒ Protección de la recarga hídrica estratégica
- ⇒ Conservación del patrimonio cultural

Asociatividad municipal Núcleos iniciales

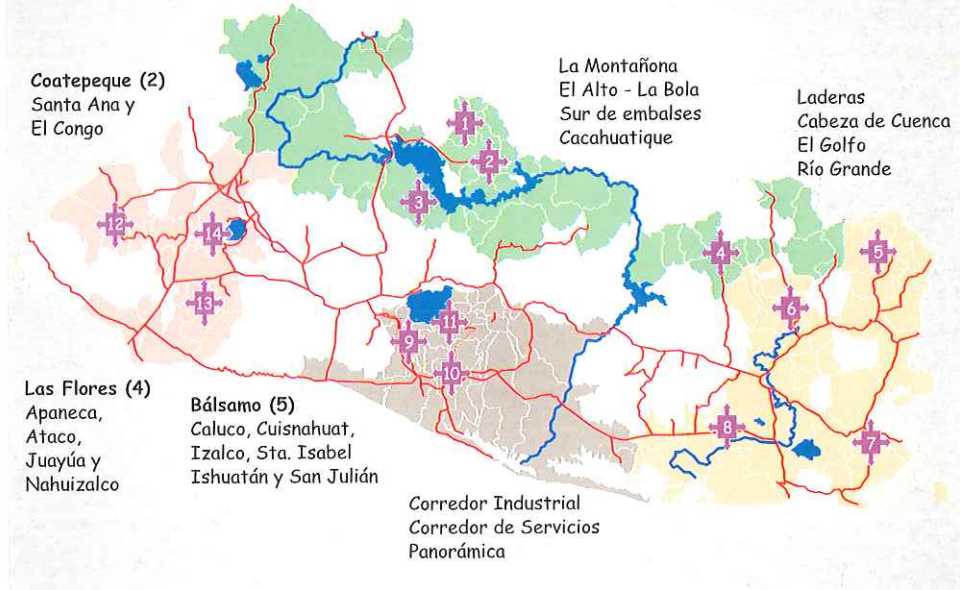

Municipalidades / corporaciones



Cobertura

2.6 millones de habitantes
(43% del total)

137 municipios (52%)

- ⇒ 46 Río Lempa
- ⇒ 36 Golfo Fonseca
- ⇒ 18 Los Volcanes
- ⇒ 37 Comalapa

75 municipios en 14 mancomunidades

- ⇒ 23 Río Lempa
- ⇒ 21 Golfo Fonseca
- ⇒ 11 Los Volcanes
- ⇒ 20 Comalapa

AMSS: competitividad

Transporte público

Rutas sólo bus
Tren metropolitano
Terminales
Corporación
Fondo Vial

Reestructuración vial

Dos ejes viales
Anillo Periférico interno y externo

Ordenamiento territorial

Zonificación urbana
Normativa

Cuatro regiones integradas con el AMSS

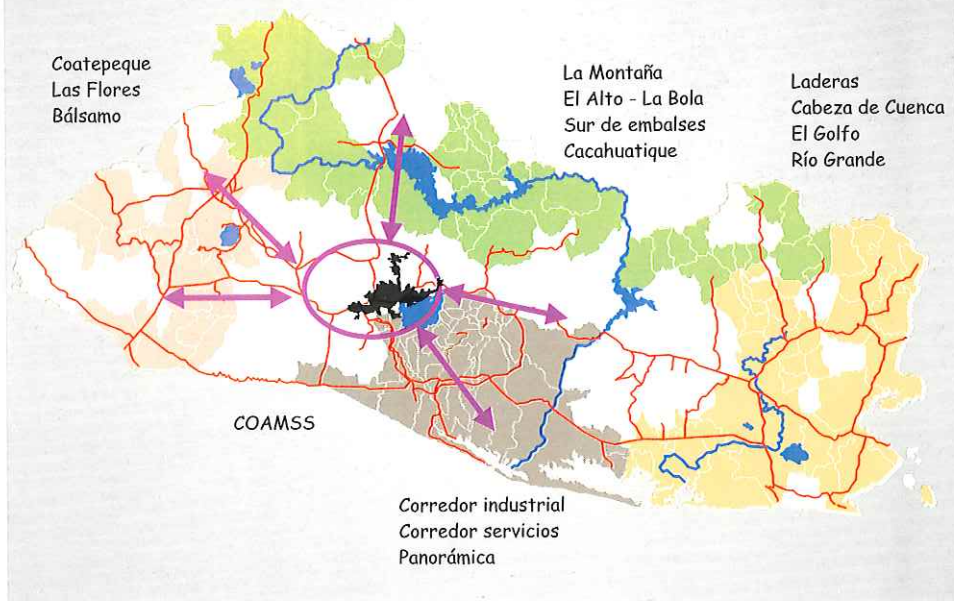

Conectividad en Proceso: Anillo Periférico AMSS

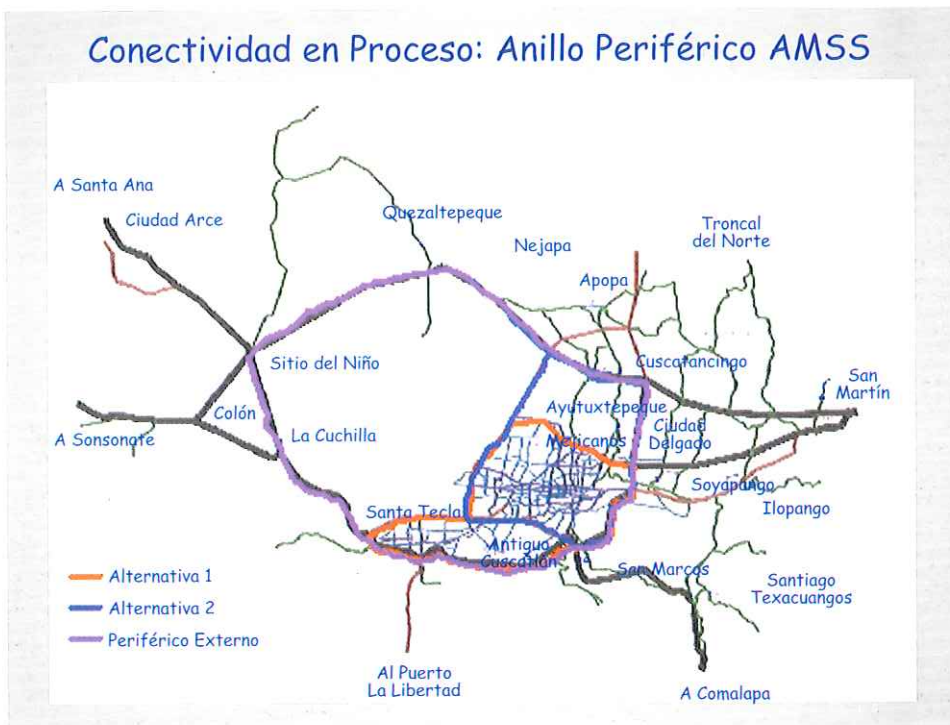

Sistema de 27 ciudades



Seis áreas metropolitanas

- Santa Ana
- San Miguel
- Sonsonate
- Usulután
- San Salvador
- Zacatecoluca



- Integradas
- Competitivas
- Sostenibles

Un país limpio Manejo de desechos sólidos

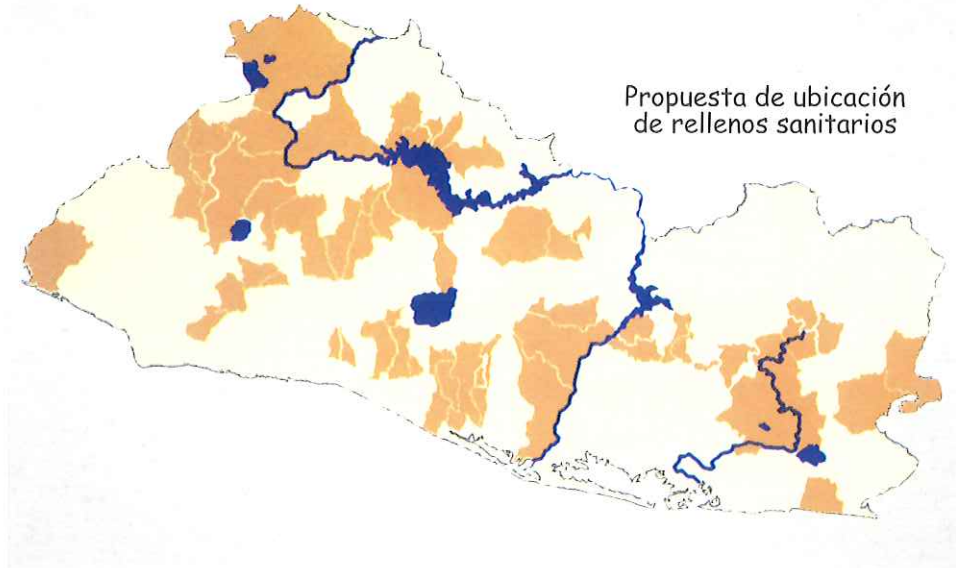

Inversión pública estimada (en millones ¢)

⇒ Producción	¢3,360	42%
⇒ Ambiental	¢1,280	16%
⇒ Conectividad	¢2,640	33%
⇒ Ciudades	¢640	8%
⇒ Municipal	¢80	1%

Inversión pública estimada

¢ 8,000 millones

⇒ Río Lempa	30%
⇒ Golfo de Fonseca	41%
⇒ Comalapa	12%
⇒ Los Volcanes	17%

Impacto de propuestas

610 mil empleos

270 mil empleos directos	340 mil empleos indirectos
60% Agricultura	38% Agricultura
25% Industria	40% Industria
12% Servicios	20% Servicios
3% Otros	2% Otros

Producción agrícola

197,000 manzanas

- ⇒ 33% café
- ⇒ 47% forestales
- ⇒ 17% cultivos de exportación
- ⇒ 3% áreas protegidas

Conectividad

⇒ Pavimentación	⇒ 579.3 Kms.	⇒ 821.6 Kms.
⇒ Apertura	⇒ 128.0 Kms.	
⇒ Readecuación	⇒ 114.3 Kms.	
⇒ Puentes nuevos	⇒ 11	
⇒ Ampliación puentes	⇒ 1	
⇒ Apertura férrea	⇒ 4.75 Kms.	
⇒ Readecuación férrea	⇒ 154 Kms.	

Construyendo el Plan de Nación

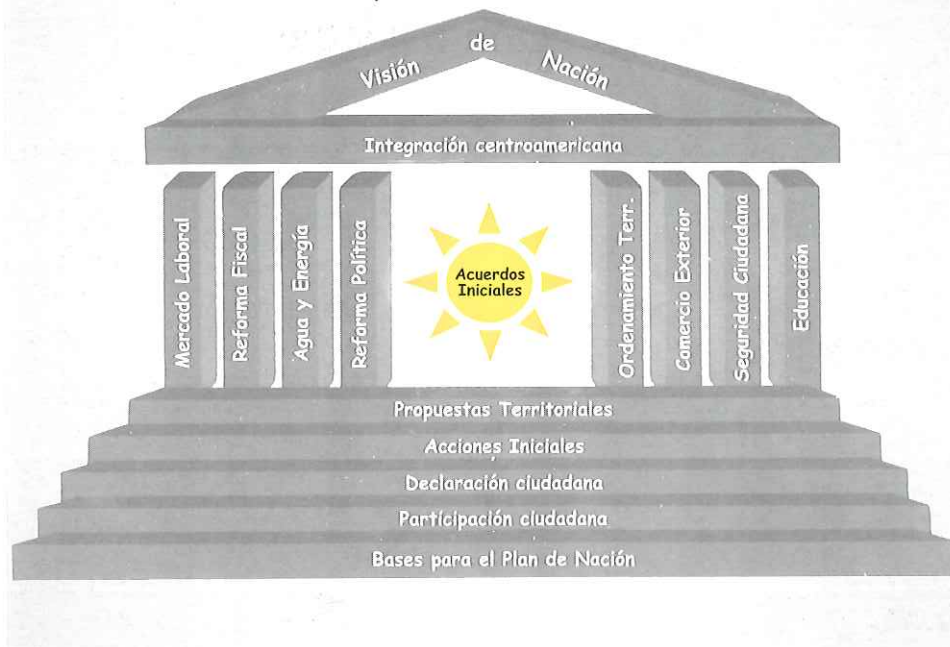

Nuestra Propuesta

- ⇒ Responde a un **Proyecto de Nación** consultado y participativo
- ⇒ Viabiliza **principios** de reforma institucional
- ⇒ Facilita la **priorización de inversión**
- ⇒ Orienta la búsqueda de **alianzas** con socios estratégicos
- ⇒ Potencia la **governabilidad**

COMISION NACIONAL DE DESARROLLO

Av. Manuel Enrique Araujo y Calle Loma Linda,
Centro Comercial Loma Linda, locales 8 y 9c, 3er. nivel.,
S.S., El Salvador, C.A., • Telefax: (503) 245-2032 y 245-2035